



TRASTOR

REAL ESTATE INVESTMENT COMPANY

Μίσθωση Κτιρίου Γραφείων & Καταστημάτων επί
της οδού Μητροπόλεως 2 & Κατούνη, στη
Θεσσαλονίκη

Μητροπόλεως 2 & Κατούνη, Θεσσαλονίκη

Περιγραφή Ακινήτου

Διατηρητέο, αυτοτελές, τριώροφο κτίριο, γραφείων και καταστημάτων, συνολικής επιφάνειας 2.206,8 τ.μ., επί οικοπέδου επιφάνειας 482,79 τ.μ, επί της συμβολής των οδών Μητροπόλεως 2 & Κατούνη, στο κέντρο των «Λαδάδικων» της Θεσσαλονίκης.

Διαθέσιμοι προς μίσθωση χώροι

Επίπεδο	Μικτή Επιφάνεια (τ.μ.)	Χρήση
Ισόγειο	126,2	Lobby area
1ος όροφος	425,8	Γραφείο
2ος όροφος	430,7	Γραφείο
3ος όροφος	733,2	Γραφείο
Συνολικά τ.μ.	1.715,9	

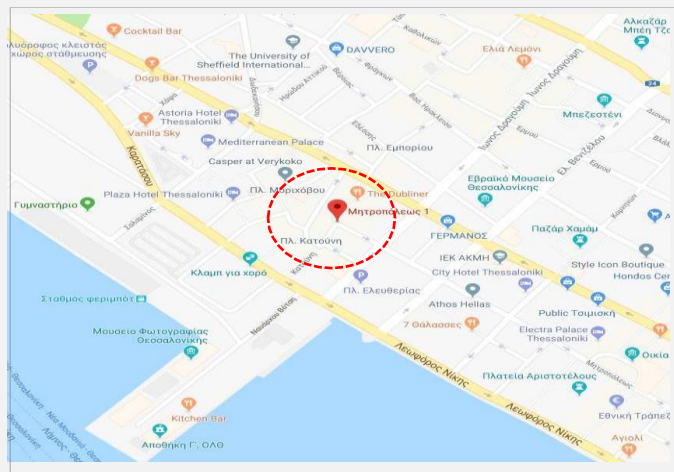

- ❑ Το ακίνητο έχει άριστη προσβασιμότητα και προβολή
- ❑ Διατηρητέο κτίριο με ιδιαίτερα χαρακτηριστικά
- ❑ Η περιοχή εξυπηρετείται άριστα από ΜΜΜ
- ❑ Το κτίριο προσφέρει αμφιθέατρο/συνεδριακό δυναμικής 185 ατόμων
- ❑ Ο χώρος του καταστήματος υποστηρίζει και υγιεινονομική χρήση

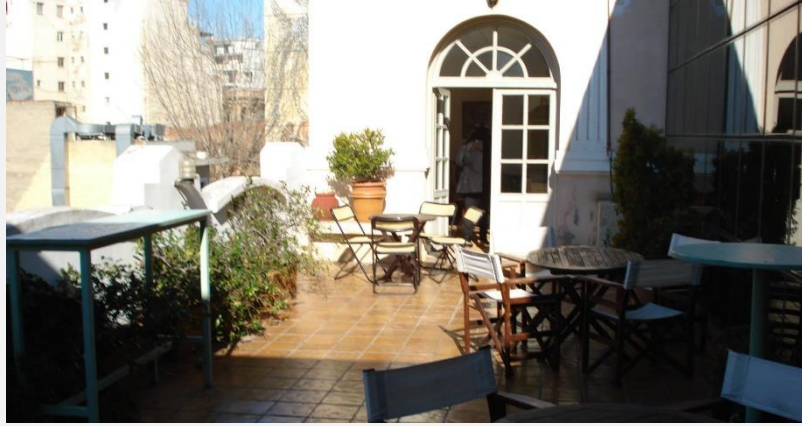

Φωτογραφίες Εσωτερικών Χώρων



ΚΑΤΩΦΗ 1^{ΟΥ}

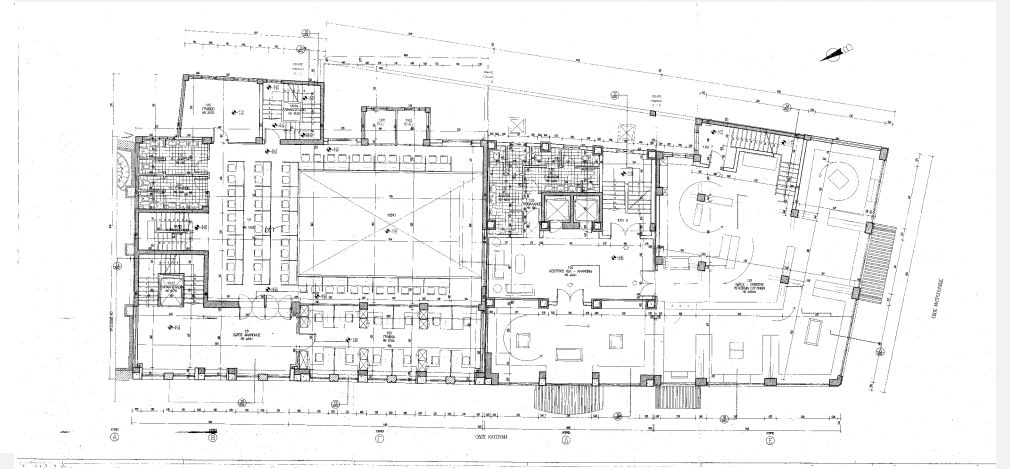

ΚΑΤΩΦΗ 2^{ΟΥ}

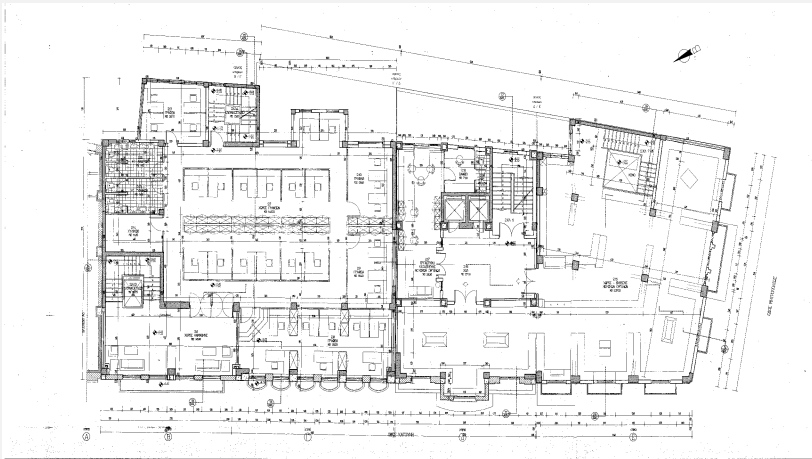

ΚΑΤΩΦΗ 3^{ΟΥ}

